autosantoro
www.autosantoro.it

Sede di Salerno
via A. Amato, 12-18
Salerno (SA) 84131

Autosantoro Electrified
via Wenner, 55
Salerno (SA) 84131

Sede di Potenza
viale G. Marconi, 375
Potenza (PZ) 85100

INFOLINE
089.301330
info@autosantoro.it

LANCIA YPSILON 1.2 69CV ELEFANTINO

CARATTERISTICHE	COSTO
Anno: 02/2019 Colore: Grigio KM: 53206 Cambio: Manuale Cilindrata: 1242 CV: 69 KW: 44) Marce: 5 Porte: 5	**€ 10950.00** *Prezzo listino € 11950.00* 500.00 solo con sconto ritiro usato/rottamazione 500.00 Extra sconto su finanziamento **senza anticipo €139,00 al mese**

ACCESSORI

Air Bag | Alzacristalli elettrici | Servosterzo | Interni in pelle | Antifurto | ABS | Airbag laterali | Airbag Passeggero | Bluetooth | Boardcomputer | Cerchi in lega | Climatizzatore | Controllo trazione | ESP | Fendinebbia | Sensori di parcheggio anteriori | Sensori di parcheggio posteriori | Specchietti laterali elettrici

DESCRIZIONE

SENZA ANTICIPO E FINANZIABILE CON PICCOLE RATE MENSILI DA €139,00
CONCESSIONARIA Ufficiale Unica ed Esclusiva HYUNDAI prezzo con rottamazione/ritiro di un veicolo e con finanziamento
ALIMENTAZIONE: BENZINA - COLORE: GRIGIO CHIARO PERLATO - ACCESSORI: LUCI DIURNE A LED - ABS - ESP - CLIMATIZZATORE - SERVOSTERZO - AIRBAG - CHIUSURE CENTRALIZZATE - ALZACRISTALLI ELETTRICI - COMPUTER DI BORDO - FENDINEBBIA - SENSORI DI PARCHEGGIO POST - INTERNI IN PELLE - AUTORADIO - RETROVISORI ELETTRICI - COM.AUDIO AL VOLANTE - BLUETOOTH + COMANDO VOCALE - MONITORAGGIO PRESSIONE GOMME

autosantoro
auto
santoro
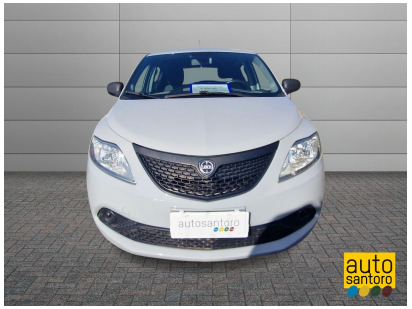
autosantoro
auto
santoro

auto
santoro

auto
santoro

autosantoro
auto
santoro

autosantoro
auto
santoro
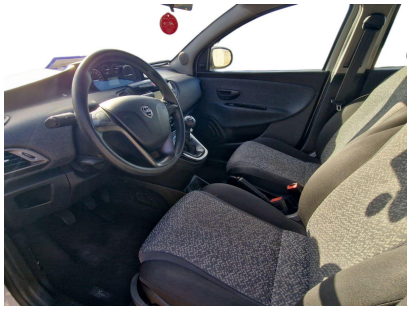

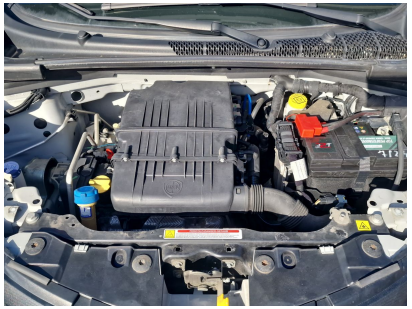

auto
santoro

auto
santoro